SERVICIO NAC. MINERO GEOL.
EST. GEOLOG. LAS JUNTAS
Nov. 1974 - Bossi Assoc
CATAMARCA - NOA I

LÁMINA I

1 2 3

MAPA GEOLÓGICO-TOPOGRÁFICO DEL SECTOR LAS JUNTAS

1 : 1000 — 0 — 100 m

GRUPO VOLCÁNICO

CICLO EFUSIVO-SEDIMENTARIO

- Gr. — Granito
- Diques aplíticos
- An. — Andesita brechosa
- Ar. — Arenisca muscovítica — COMPLEJO VISVI
- Anf. — Andesita, tobácea
- T.L. — Toba lapillítica — COMPLEJO VISVI (?)

CICLO INTRUSIVO

- Ia. — Cuerpo andesítico
- Diques de andesita
- Diques de andesita afanítica

Estratificación (1) dudosa)

Fallas

(a) (b)

- Alteración hidrotermal intensa (esp. fílica - argilítica)
- Oxidados de cobre
- Pirita

(a) (b) (c)

- Limonita - hematita
- Cuarzo
- Epidota

Sondajes propuestos

Pozos de muestreo (para análisis químicos

Muestra aluvial (para fondo de plata)

Muestra petrográfica (y con estudio al microscopio)

Puntos de triangulación (accesorios)

Puntos de levantamiento (Pacheco 1973)

Puntos de levantamiento (Ricci 1972)

GEOLOGÍA Y TOPOGRAFÍA Lic. Guillermo Rochefort

DIRECCIÓN Dr. Hugo Bossi
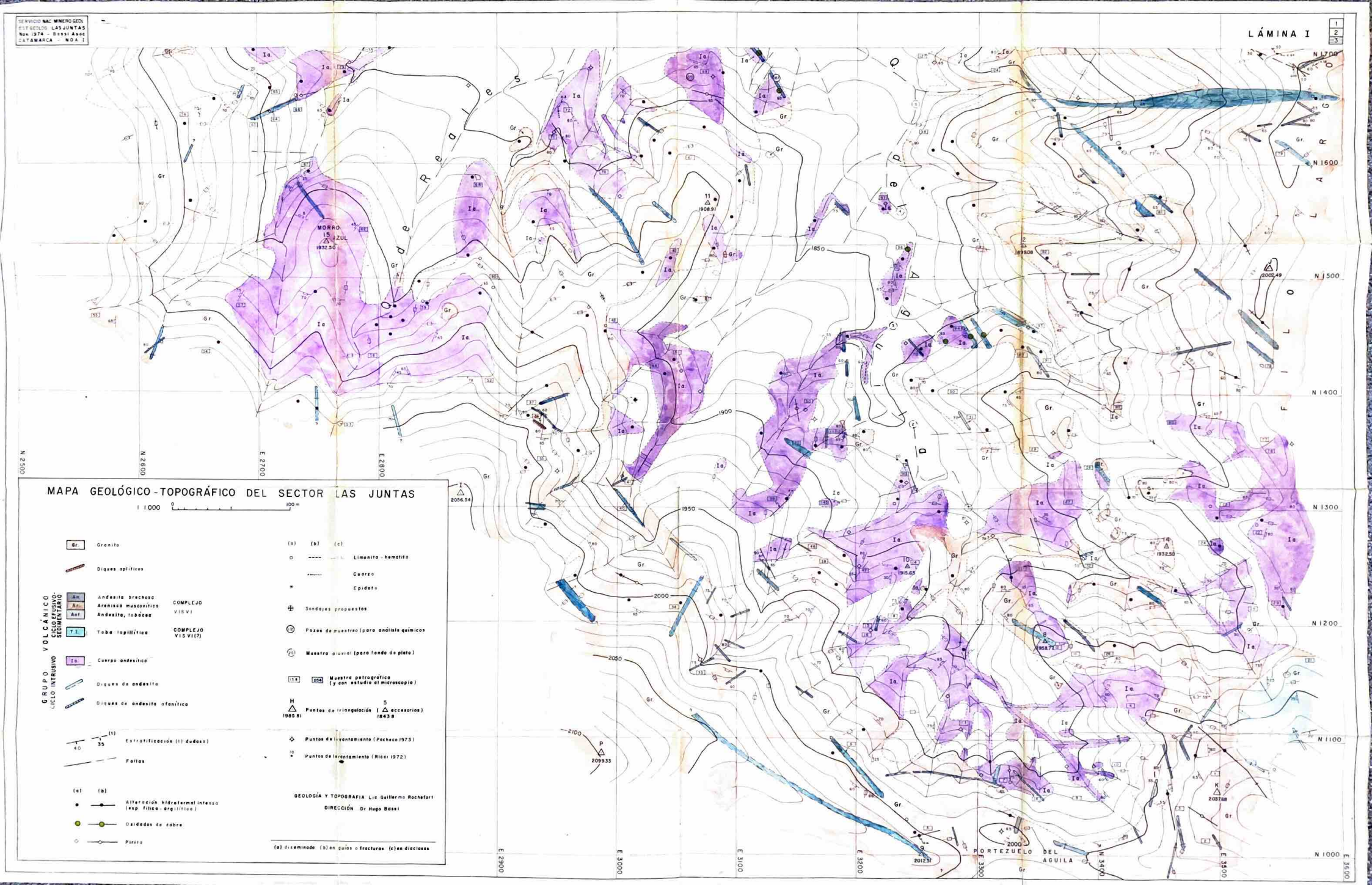
(a) diseminado (b) en guías o fracturas (c) en diaclasas