

SAN JOSÉ DE JÁCHAL

HOJA SAN JOSÉ DE JÁCHAL 3169-2

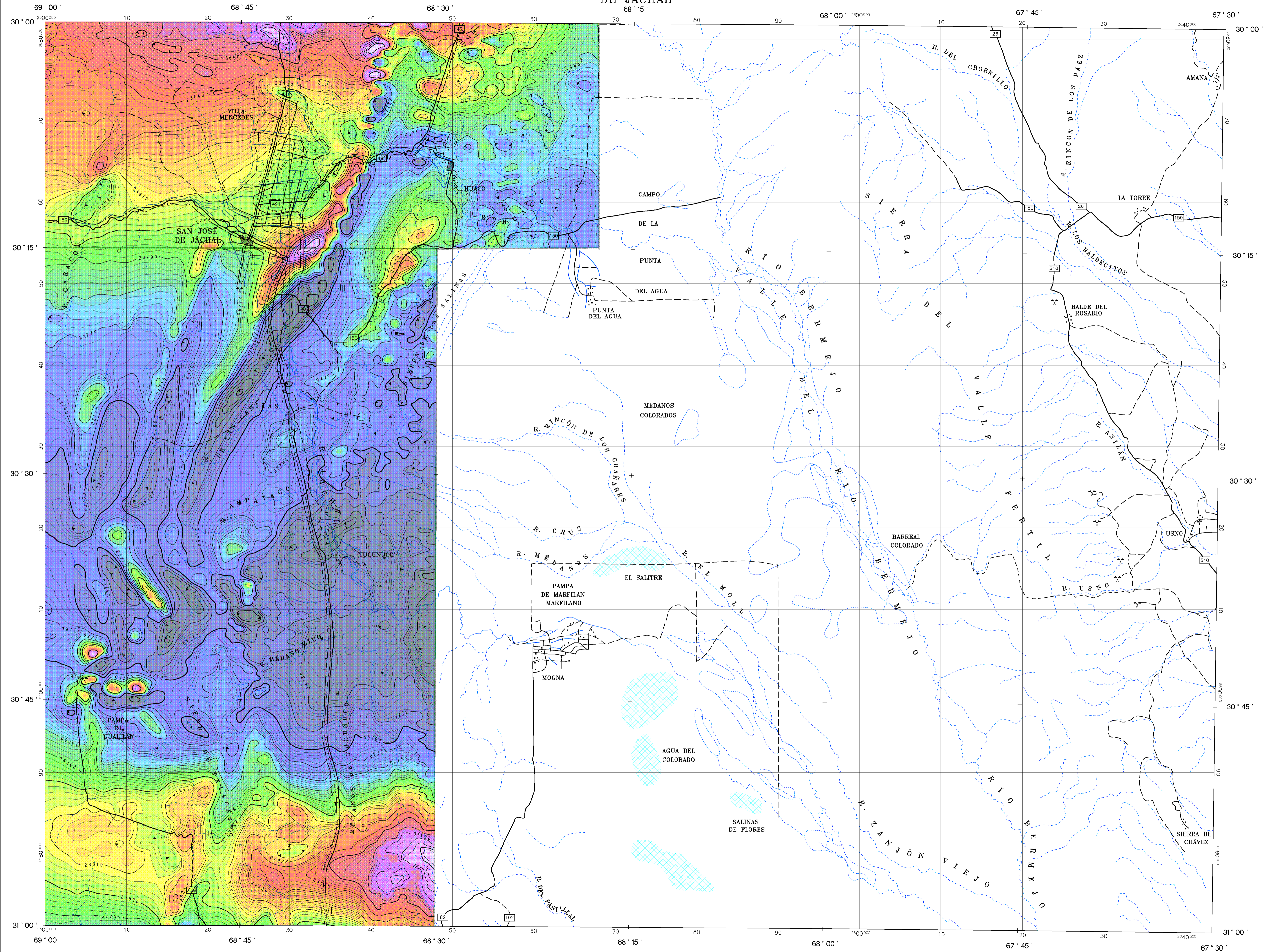

ESPECIFICACIONES DEL LEVANTAMIENTO		ESPECIFICACIONES DE LOS EQUIPOS DE NAVEGACIÓN	
KILOMETRAJE TOTAL:	52700 km	GPS:	GPS DIFERENCIAL
VELOCIDAD PROMEDIO:	260 km/h		- TRIMBLE-4000SE,
DIRECCIÓN DE LAS LÍNEAS DE VUELO:	0° AZ		- OMNI-STAR -
ESPACIO ENTRE LAS LÍNEAS DE VUELO:	1000 m		- 3000 LBR -
ESPACIO ENTRE LAS LÍNEAS DE CONTROL:	7500 m		CONSOLA DE NAVEGACIÓN
ALTIUDAD DE VUELO:	150 m		PNV-486
NAVEGACIÓN:	GPS Y VIDEO COLOR	CÁMARA:	VHS VIDEO COLOR
INTERVALO DE MUESTREO:	0.1 s		
DATOS MAGNÉTICOS:			
DATOS ESPECTROMÉTRICOS:	1 s		
ESPECIFICACIONES DE LOS APARATOS		INFORMACIÓN SOBRE LA CARTA	
AVIÓN:	PIPER PA-31T CHEYENNE II, C-GRHM	PROYECCIÓN:	TM, GAUSS-KRUGER
MAGNETÓMETRO:	SCINTREX CS2, MAGNETÓMETRO A VAPOR DE CÉSUM	ELIPSOIDE:	HAYFORD INTERNATIONAL
ESTACIÓN DE BASE:	SISTEMA GEM GSM-19	DATUM:	CAMPO INCHAUSPE ARGENTINA
ESPECTRÓMETRO:	GR-820, EXPLORANUM RAYOS GAMMA	MERIDIANO CENTRAL:	-69° W
ALTIMETRO:	ANT-133	EXCENTRICIDAD ESTE:	2500000 m
REGISTRO DIGITAL:	PDAS 1000	EXCENTRICIDAD NORTE:	10002288.3 m
		CELDA DE LA CUADRÍCULA:	200 m
		IGRF:	SUSTRADO (K=23841nT ADICIONADA)

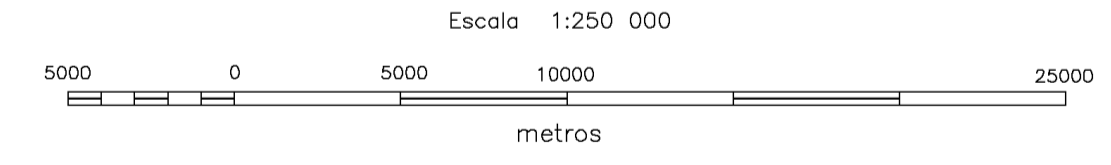
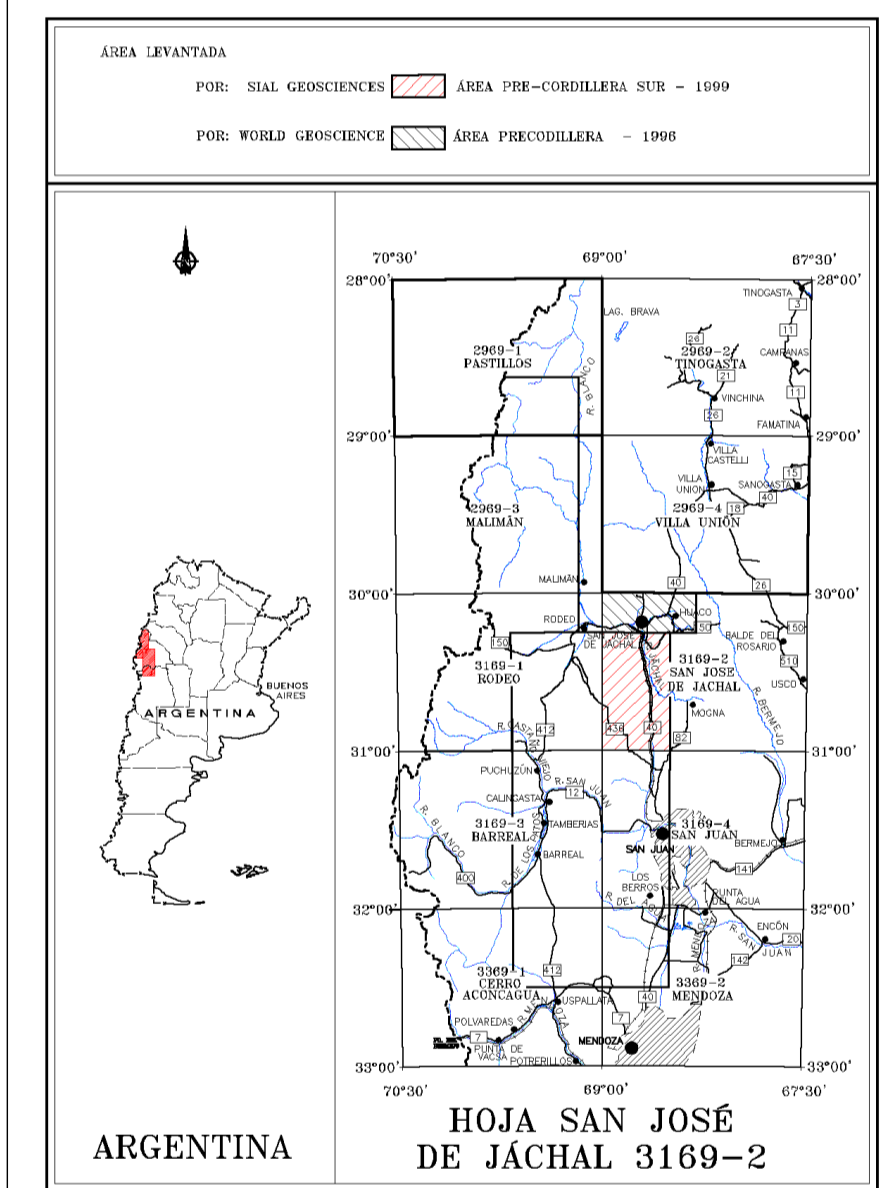
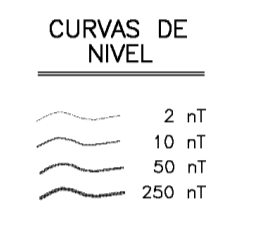
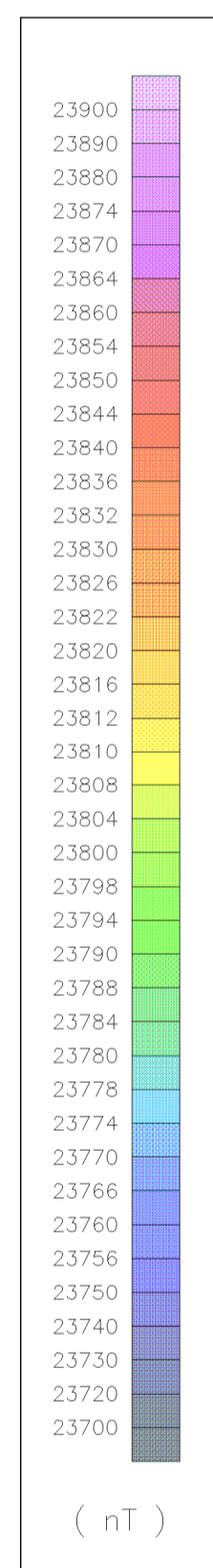

SUBSECRETARÍA DE MINERÍA DE LA NACIÓN

SEGEMAR
SERVICIO GEOLOGICO MINERO ARGENTINO

LEVANTAMIENTO GEOFÍSICO AÉREO MAGNETOMETRÍA Y ESPECTROMETRÍA DE RAYOS GAMMA
ÁREA PRE-CORDILLERA SUR

HOJA SAN JOSÉ DE JÁCHAL 3169-2
CAMPO MAGNÉTICO TOTAL

Escala :	1:250 000	Nro. de Proyecto:	98A01-07	CMG6/250
Compilación :	1999	Fecha de vuelo:	1999	