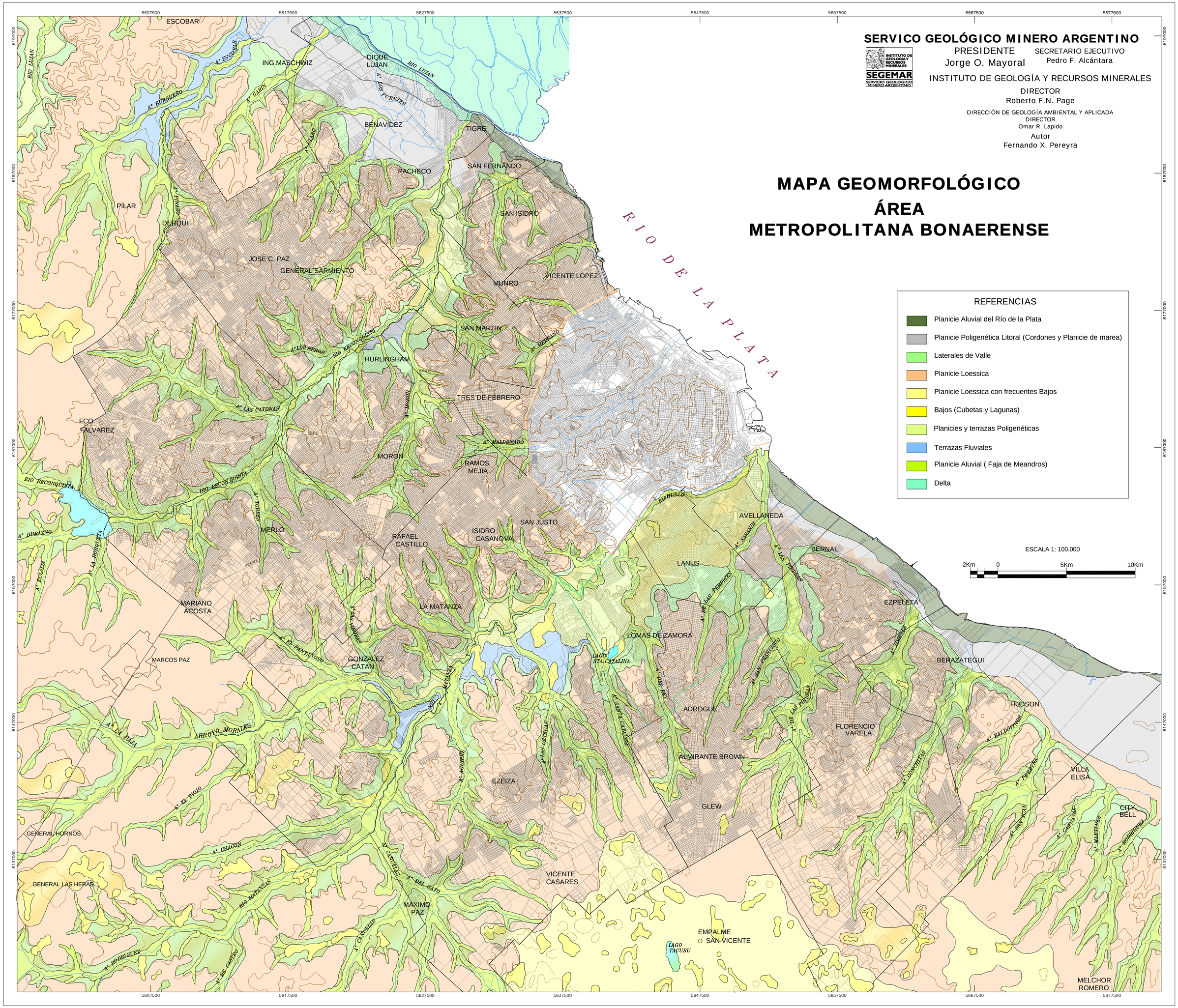
SERVICO GEOLÓGICO MINERO ARGENTINO
PRESIDENTE
Jorge O. Mayoral
SECRETARIO EJECUTIVO
Pedro F. Alcántara
INSTITUTO DE GEOLOGÍA Y RECURSOS MINERALES
DIRECTOR
Roberto F.N. Page
DIRECCIÓN DE GEOLOGÍA AMBIENTAL Y APLICADA
DIRECTOR
Omar R. Lapido
Autor
Fernando X. Pereyra
MAPA GEOMORFOLÓGICO
ÁREA
METROPOLITANA BONAERENSE
REFERENCIAS
Planicie Aluvial del Río de la Plata
Planicie Poligenética Litoral (Cordones y Planicie de marea)
Laterales de Valle
Planicie Loessica
Planicie Loessica con frecuentes Bajos
Bajos (Cubetas y Lagunas)
Planicies y terrazas Poligenéticas
Terrazas Fluviales
Planicie Aluvial (Faja de Meandros)
Delta
ESCALA 1: 100.000
2Km 0 5Km 10Km
RIO DE LA PLATA
ESCOBAR
ING.MASCHWITZ
DIQUE LUJAN
BENAVIDEZ
TIGRE
PACHECO
SAN FERNANDO
PILAR
DERQUI
SAN ISIDRO
JOSE C. PAZ
GENERAL SARMIENTO
MUNRO
VICENTE LOPEZ
SAN MARTIN
HURLINGHAM
TRES DE FEBRERO
FCO. ALVAREZ
MORON
RAMOS MEJIA
MERLO
RAFAEL CASTILLO
ISIDRO CASANOVA
SAN JUSTO
AVELLANEDA
LANUS
BERNAL
MARIANO ACOSTA
LA MATANZA
EZPELETA
LOMAS DE ZAMORA
MARCOS PAZ
GONZALEZ CATAN
BERAZATEGUI
ADROGUE
HUDSON
FLORENCIO VARELA
ALMIRANTE BROWN
VILLA ELISA
EZEIZA
GLEW
CITY BELL
GENERAL HORNOS
GENERAL LAS HERAS
VICENTE CASARES
MAXIMO PAZ
EMPALME SAN VICENTE
MELCHOR ROMERO
RIO LUJAN
RIO RECONQUISTA
RIO MATANZAS
ARROYO MORALES
LAGO TACURU
LAGO STA.CATALINA