

-66°40' 3440000 -66°30' 3460000 -66°20' 3480000 -66°10' 3500000 -66°

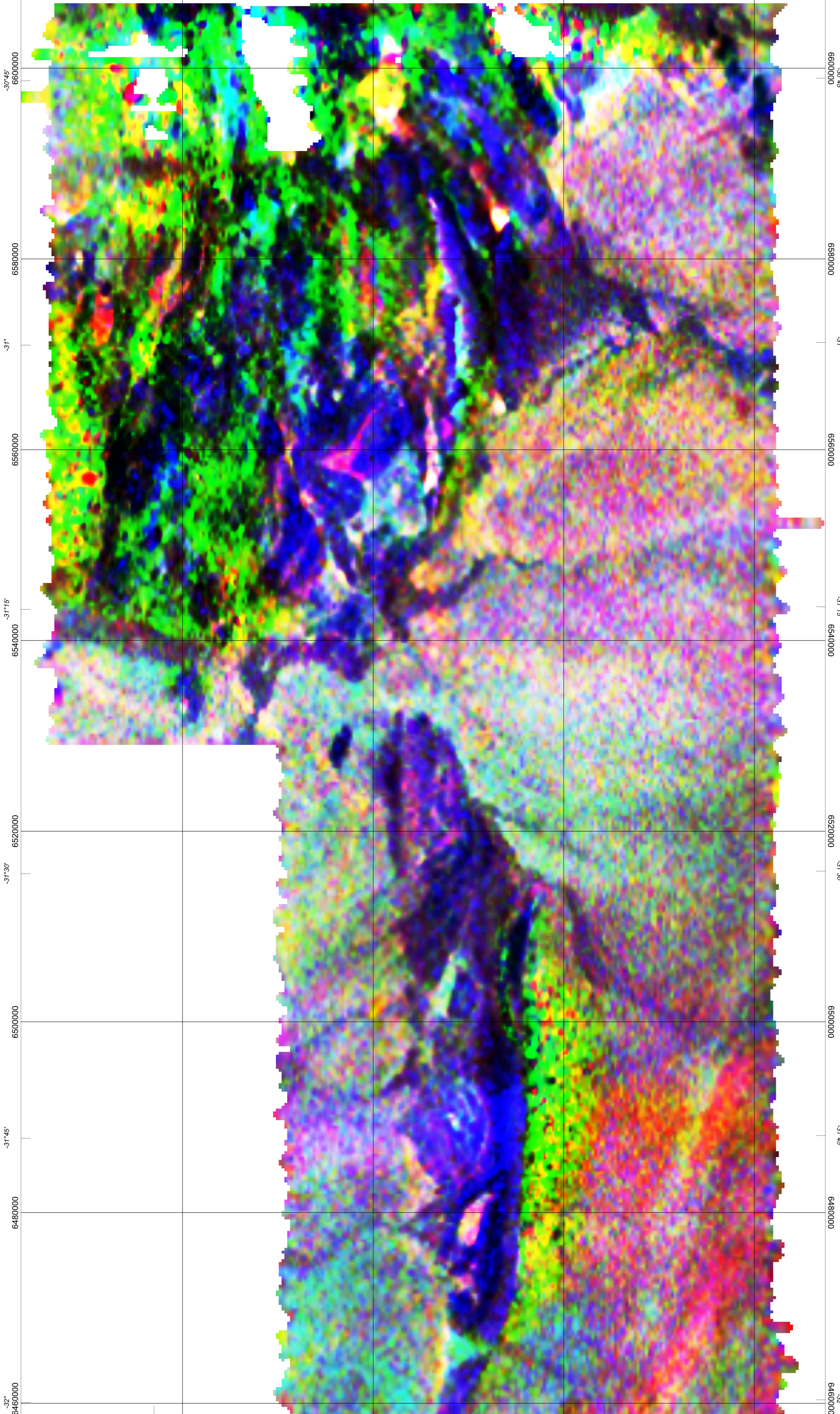

ÁREA LA RIOJA TERNARIO

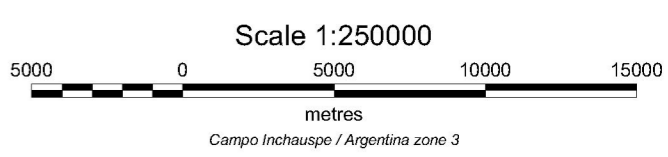
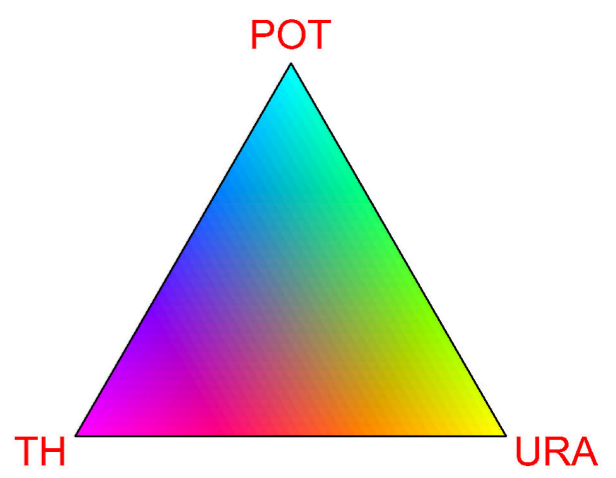
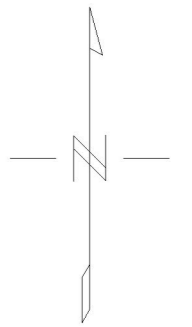

ADQUISICIÓN DE DATOS
FECHA DE RELEVAMIENTO: 1995
ESPACIAMIENTO ENTRE LINEAS DE RELEVAMIENTO: 500m
ESPACIAMIENTO ENTRE LINEAS DE CONTROL: 5000m
DIRECCIÓN DE LAS LINEAS DE CONTROL: N-S
DIRECCIÓN DE LAS LINEAS DE VUELO: E-O
ALTITUD NOMINAL: 100m sobre el terreno
NAVEGACIÓN: GPS
INTERVALO DE MUESTREO: 7.3M
INSTRUMENTO: ESPECTROMETRO DIFERENCIAL DE CUATRO CANALES
Volumen del detector orientado hacia abajo: 33.61.1
Volumen del detector orientado hacia arriba: 8.00.1
VENTANAS ESPECTROMÉTRICAS: 0.410-2.810 MeV (cuentas totales)
1.370-1.670 MeV (potasio)
1.660-1.860 MeV (uranio)
2.410-2.810 MeV (torio)
TAMAÑO DE LA CELDA DE LA GRILLA: 120m
CONTRATISTA: Word Geosciencia
UNIDADES: %(porcentaje)

