

ESPECIFICACIONES DEL LEVANTAMIENTO

KILOMETRAJE TOTAL: 41905 km
 VELOCIDAD PROMEDIO: 250 km/h
 DIRECCIÓN DE LAS LINEAS DE VUELO: 0° AZ
 ESPACIO ENTRE LAS LINEAS DE VUELO: 1000 m
 ESPACIO ENTRE LAS LINEAS DE CONTROL: 7500 m
 ALTUD DE VUELO: 120 m (promedio)
 NAVIGACIÓN: GPS diferencial (en tiempo real)
 INTERVALO DE MUESTREO: 0,1 s
 DATOS MAGNÉTICOS: 1 s

ESPECIFICACIONES DE LOS EQUIPOS DE NAVIGACIÓN

GPS: GPS diferencial - Novatel 951R, 12 canales - Omnistar 3000LR
 Sistema de navegación Sander GPSNAV
 Cámara y grabador de video VHS Panasonic

INFORMACIÓN SOBRE LA CARTA

PROYECCIÓN: Gauss-Kruger
 ELLIPSOIDE: Hayford International
 DATUM: Campo Inchauspe
 MERIDIANO CENTRAL: 60° W
 EXCENTRICIDAD ESTE: 5500000 m
 EXCENTRICIDAD NORTE: 10002288,3 m
 TAMAÑO DE LA GRILLA: 200 m
 IGRF: Quilado basado en una altura variable y una fecha constante (08 de diciembre de 1998)

ESPECIFICACIONES DE LOS APARATOS

AVIÓN: Cesna Grand Caravan 208B, C-35GY
 MAGNETÓMETRO: Geometrics G-822A, vapor de cesium
 ESTACIÓN DE BASE: Computadora de adquisición de datos, con receptor de GPS Novatel 951R (12 canales) y sensor magnético Geometrics G-822A
 ESPECTRÓMETRO: GR-820, Exploranium rayos gamma
 RADAR ALTIMÉTRICO: TRT ERT-530A
 ALTIMÉTRICO BAROMÉTRICO: Sensotec
 REGISTRO DIGITAL: Computadora de adquisición aerotransportada Sander ADAC

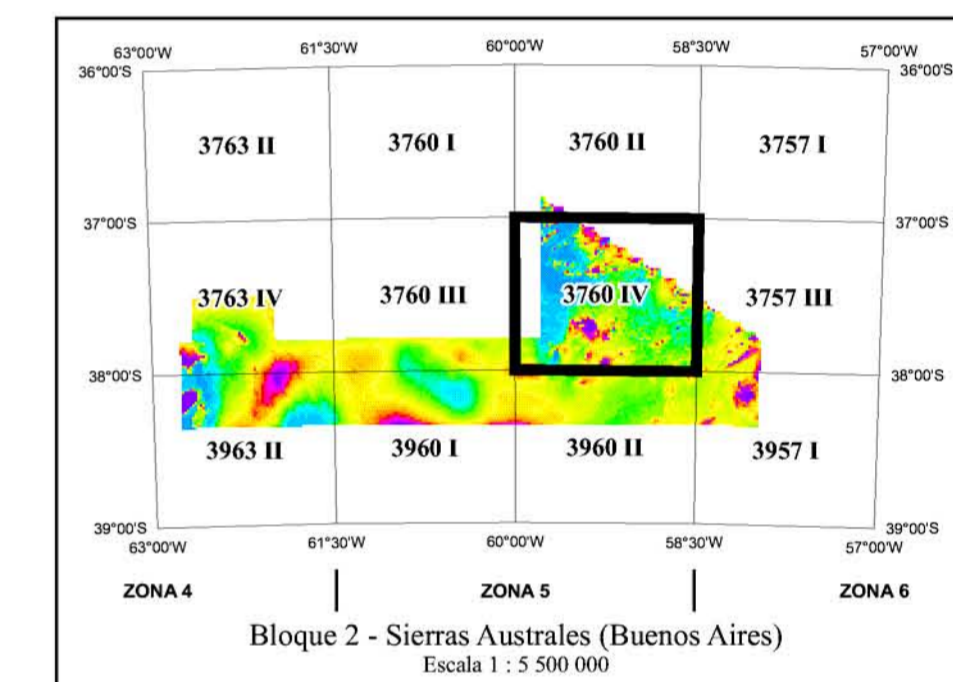
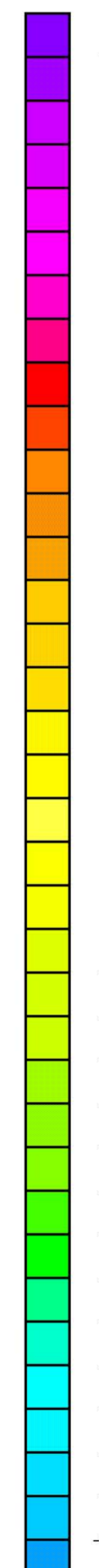
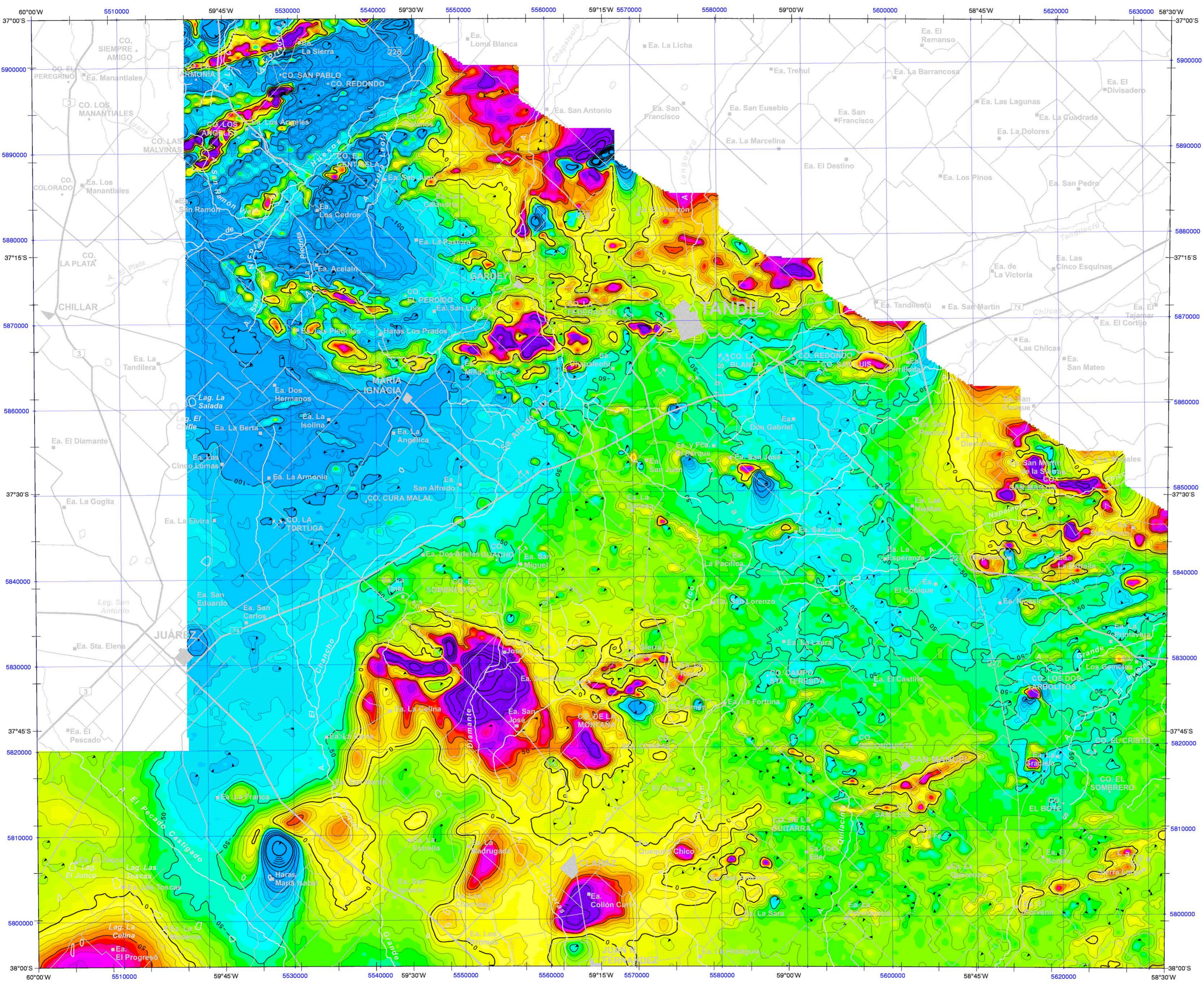

ISOVALORES (nT)	SIGNOS CARTOGRAFICOS
10	Río / arroyo
50	Lago / laguna
250	Salar / salinas / salitral
Mínimo	Camino pavimentado / en construcción
	Camino sin pavimento de transabilidad permanente / en construcción
	Camino sin pavimento de transabilidad temporal
	Gasoducto
	Localidad
	Estancias
	Minas / cantera
	Cerros

Escala 1 : 250 000

SUBSECRETARÍA DE MINERÍA DE LA NACIÓN

INSTITUTO DE GEOLOGÍA Y RECURSOS MINERALES
SEGEMAR
SERVICIO GEOLÓGICO MINERO ARGENTINO

LEVANTAMIENTO GEOFÍSICO AÉREO
MAGNETOMETRÍA Y ESPECTROMETRÍA DE RAYOS GAMMA
ÁREA SIERRAS AUSTRALES (BUENOS AIRES),
PROYECTO PASMA

HOJA TANDIL 3760 IV

CAMPO MAGNÉTICO TOTAL REDUCIDO AL POLO (nT)

Escala:	1 : 250 000	Fecha de vuelo:	1998
Compilación:	1998		

Ejecución:
Sander Geophysics Limited
260 Hunt Club Road
Ottawa, Ontario, Canada
K1V 1C1