

CARTA DE VEGETACIÓN Y USOS del SUELO

CARTA DE LINEA BASE AMBIENTAL

TANDIL 3760-IV

PROVINCIA DE BUENOS AIRES

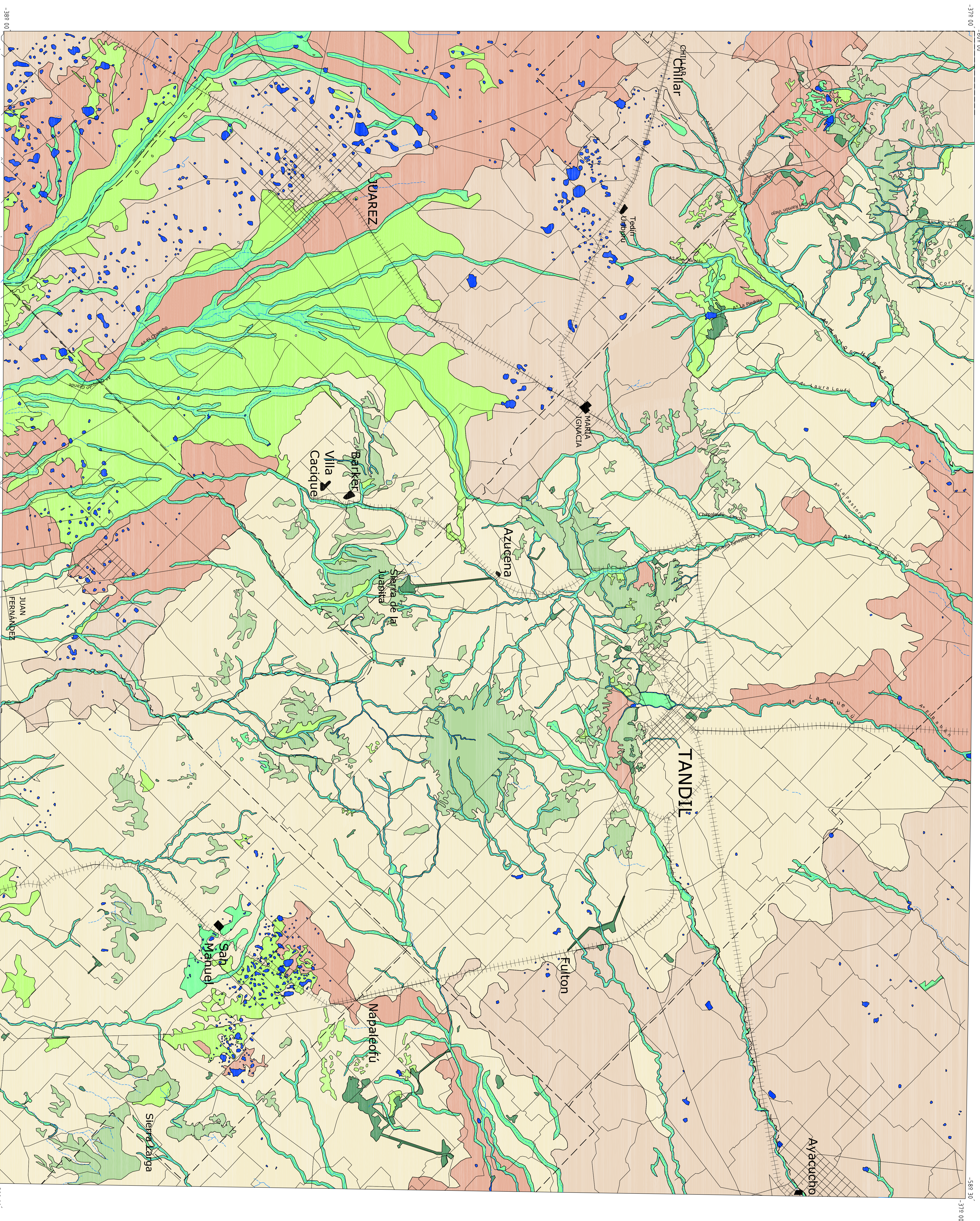

REFERENCIAS

- Estepa Herbacea
- Estepa Arbustiva
- Pajonales
- Agrícola
- Agrícola-Ganadera
- Ganadera
- Forestaciones

REFERENCIAS CARTOGRAFICAS

- Límite departamental
- Caminos
- Curso permanente
- Curso transitorio

UBICACION GEOGRAFICA



DIAGRAMA DE LOCALIZACION

3760-III TANDIL PRINCIPAL	3760-IV TANDIL	3760-V TANDIL
3800-III	3800-IV	3800-V

DATUM ALTIMETRICO (vertical) P.A.R.N., referido al nivel del mar como horizonte hipsométrico adoptado en el año 1924 para Mar del Plata

DATUM GEODESICO (horizontal) : Campo Inchauspe 1959

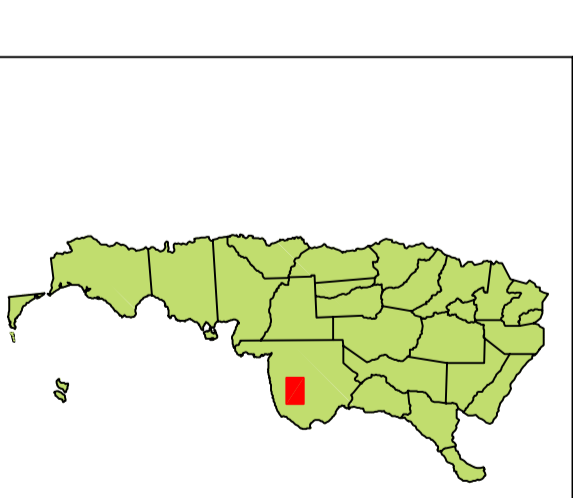
La presente publicación se ajusta a la cartografía oficial, establecida por el Poder Ejecutivo Nacional, a través del O.G.P. - (Ley 22.563) y N.º 22.222 de Reconocimiento Nuevo Edición preliminar: Febrero de 1999

Escala: 1 : 250.000

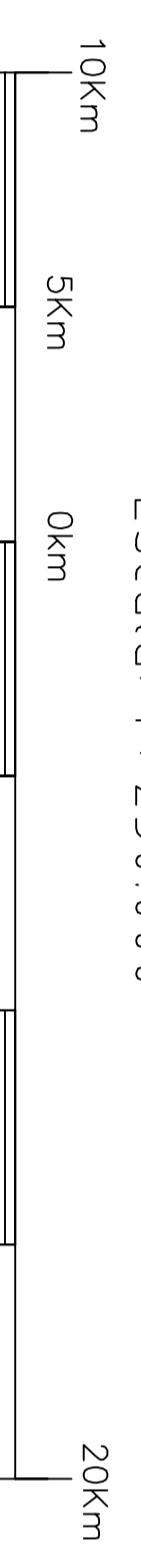

AUTOR: Lic. Sandra Cavallaro